

Välkommen till Eda kommun



Fakta

Folkmängd 2018 - 8 603

Areal - 895 km²

Svensk gränshandel - 30% i Eda

Pantburkar - 2540 per person (Strömstad 3792)

Godis, läsk & Alkohol - groteska mängder Norge

Eda har 6 grannkommuner

Norge

- Aurskog-Höland
- Eidskog
- Kongsvinger
- Rømskog

Sverige

- Arvika
- Årjäng

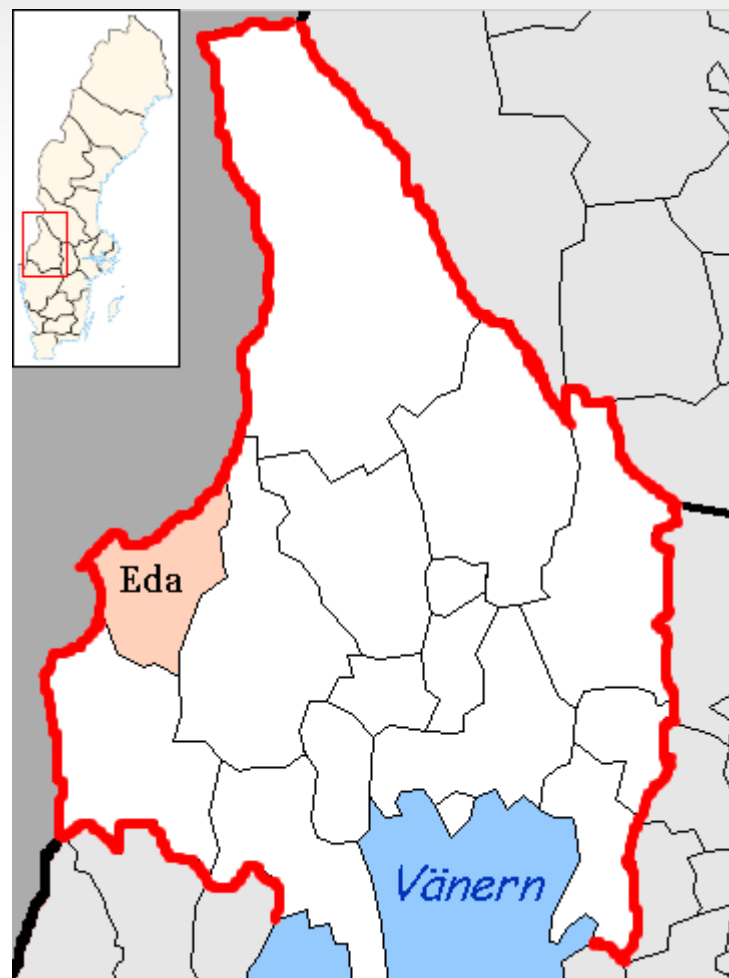

Handelsutveckling

Charlottenberg

028000 m²
3113 m²
010490 m²
6000 m²
010776 m²
027500 m²
14000 m²
10000 m²
109879 m²

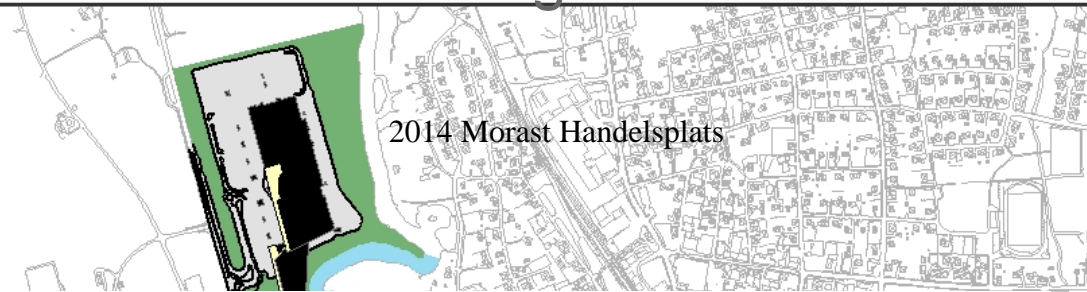

2014 Morast Handelsplats

Ca 800 nytilkomna arbetstillfällen sedan 2005
Vilket motsvarar:

2500 jobb i Arvika
8400 jobb i Karlstad
86000 jobb i Stockholm



2013 Concilia

2016 "Södra länken"



Gemensam karta räddningstjänsten



MBK-föreningen Svea



TID	Program	Föredragshållare	Organisation
-----	---------	------------------	--------------

8:30-9:00	Fika		
-----------	------	--	--

9:30-10:00

Karta och kriser - erfarenheter från branden i Västmanland 2014

Johan Ahlström

Västerås stad

10:00-10:15	Den uppmärksammade vatteniäcken i Köping 2016	Elin Granberg	Köpings kommun
10:15-10:30	Paus		
10:30-11:00	Digitalt först - för en smartare samhällsbyggnadsprocess	Eva Nord	Lantmäteriet
11:00-11:30	Införande av Digitala Eskilstuna geografiskt - och mognaden att använda geografisk information.	Helena Ringmar	Eskilstuna kommun
11:30-12:00	Krydda med siffror - smaka på kartan!	Stefan Svanström	Statistiska centralbyrån
12:00-13:00	Lunch		
13:00-13:30	Öppna data	<i>Olle Bergdahl</i> + Peter Nyhlén	Lantmäteriet
13:30-14:00	Brottsstatistik på karta	Per-Olof Rask	Västerås Stad
14:00-14:30	Stadens kontrollrum - koll på stadens infrastruktur	Andreas Gerhardsen	Mälarenergi
14:30-14:50	Paus		
14:50-15:20	Blåljuskollen - viktigt med kvalitet i nationella geodata	Tomas Löfgren, Linnea Söderblom	Trafikverket, Lantmäteriet
15:20-15:50	Mälardalskartan och Origo - samarbete över gränserna	Linda Thorell, Björn Anderfjäll	Västerås stad
15:50-16:00	Avslutning	Kim Krantz	GIS i Västmanland



RÄDDNINGSTJÄNSTEN
Arvika Eda Säffle

Gemensam karta räddningstjänsten

- Inget internet
- Ingen åtkomst av kartdata/FIR/KIR
- Olika koordinatsystem

Först på 3:e dygnet började man få ordning på detta.

9:30-10:00

Karta och kriser - erfarenheter från branden i
Västmanland 2014

Johan Ahlström

Västerås stad



RÄDDNINGSTJÄNSTEN
Arvika Eda Säffle

Gemensam karta räddningstjänsten

Ingår i kommunens riskgrupp

- Styrgrupp på tjänstemannanivå
- generellt GIS-stöd till verksamheterna



Krisledningsgruppen

- Expertstöd

Gemensam karta räddningstjänsten

Samarbetsavtal Eda - Eidskog

- Hjälper varandra över gränsen

Gemensam räddningstjänst Arvika-Eda-Säffle

- Ledning i Arvika
- Lokala beäl i de tre kommunerna
- Deltidsbrandmän i Eda & Säffle



Gemensam karta räddningstjänsten



1. Karta med rätt innehåll i Eda & Norge

~~2. Export & paketering till USB/laptop~~

~~3. Gemensam karta med Arvika & Säffle~~

Gemensam karta räddningstjänsten

Önskemål från räddningstjänsten

- Gemensam karta i ett system
 - Eda/Arvika/Säffle
 - Norge
- Sökbar
 - Fastighet
 - Adress
 - Info om ägare
- Mobil

Gemensam karta räddningstjänsten

Uppbyggnad

The screenshot shows a GIS application window titled "BG räddningstjänsten Arvika-maner - myCarta Desktop". The map displays the region of Arvika, Eda, and Säffle, with various geographical features and infrastructure. Four large blue circular callouts are overlaid on the map, each containing text in Swedish: "Turism och friluftsliv" (top left), "Vägnät" (top right), "Digitalisering och planläggning" (bottom left), and "Beredskap" (bottom right). A Norwegian flag is positioned in the upper center, and a Swedish flag is in the lower center. The application interface includes a menu bar (Start, Lager, Urval, Verktøy, Geometri), a legend on the left, and a text editor on the right containing SQL-like queries for data replacement. The queries are as follows:

```

lace(replace(replace(replace
=(replace(replace(replace
', '12'), 'Betre
'), 'JVGU.M', '8'),
'4'), 'Underfart for øvrig
4', '12'),
, 'VÄGG.M', '4'),

lace(replace(replace(replace
=(replace(replace(replace
', '12'), 'Betre
'), 'JVGU.M', '8'),
'4'), 'Underfart for øvrig
4', '12'),
, 'VÄGG.M', '4'),

lace(replace(replace(replace
=(replace(replace(replace
', '12'), 'Betre
'), 'JVGU.M', '8'),
'4'), 'Underfart for øvrig
4', '12'),
, 'VÄGG.M', '4'),
  
```

Gemensam karta räddningstjänsten

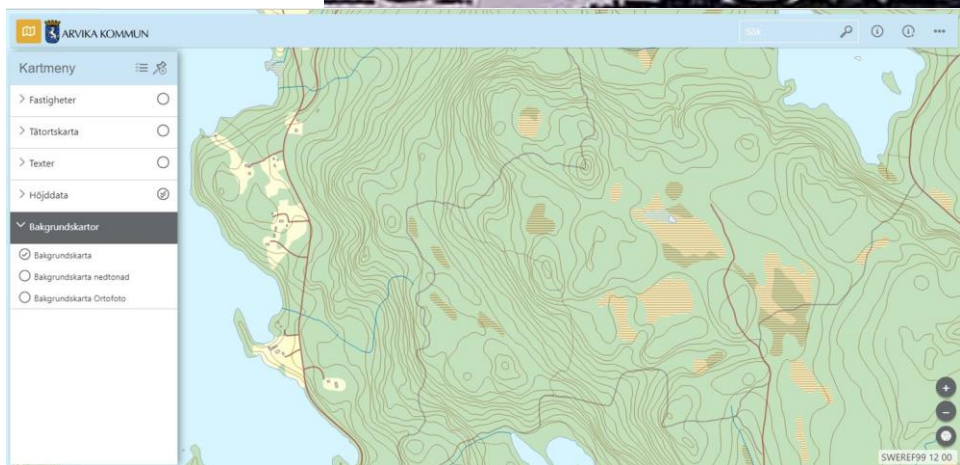
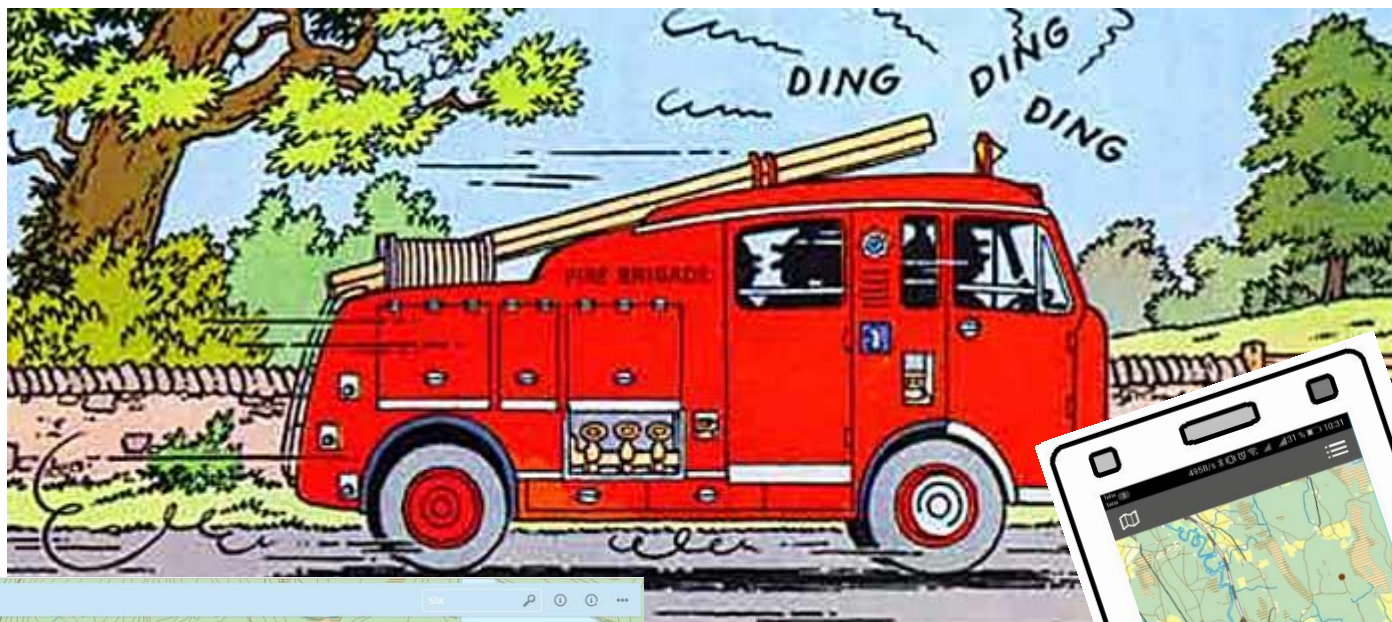

Gemensam karta räddningstjänsten

Systemskiss

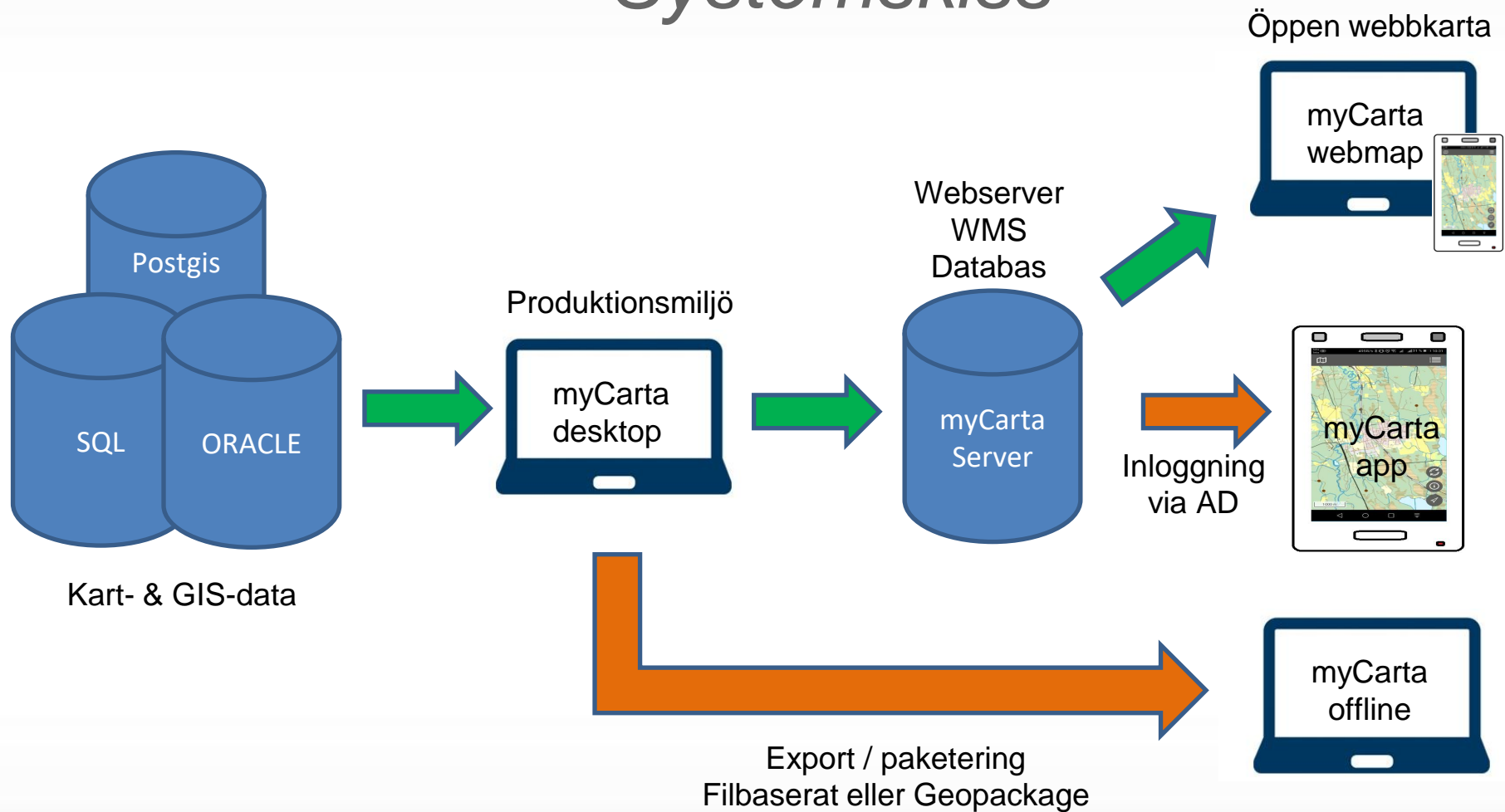

Gemensam karta räddningstjänsten

Release 2018-10-12

Kartportalen Eda

Sök

Kartmeny

- > Fastigheter
- ✖ Båtiläggnig
- ✖ Brytpunkt
- > Vatten
- Branddamm
- Bestämmelser
- ▼ Bakgrundskartor
 - ✓ Full
 - Text
 - Höjdkurvor
 - Nedtonad

Skarp version 12 oktober under uppbyggnad

Data fanns tillgängligt tidigare och användes under en skogsbrand i naturområdet Sagesättra i Eda kommun i augusti 2018.

SWEREF99 12 00

Gemensam karta räddningstjänsten

"Fält" (mobilapp eller webbkarta)

BAKGRUNDSKARTA

Lantmäteriets GSD
Ortofoto
N50 Terrengkartan

SÖKBART

Fastighet
Adress
Plats



TEMASKIKT

Tätortskartor
Brandposter
Branddammar
Båtiläggningsplatser
Naturskyddsområden
Brytpunkter
Vatten
Brunnar

Gemensam karta räddningstjänsten

"Ledning" (webb eller desktop)

BAKGRUNDSKARTA
Lantmäteriets GSD
Ortofoto
N50 Terrengkartan

SÖKBART
Fastighet
Adress
Plats

TEMASKIKT

Ritfunktion

Tätortskartor

Brandpo

Brandda

Påtilgg

sky

unk

n

mar

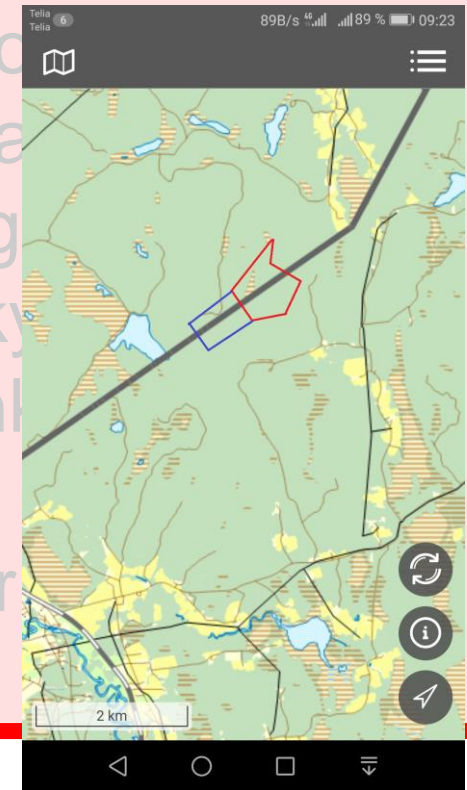
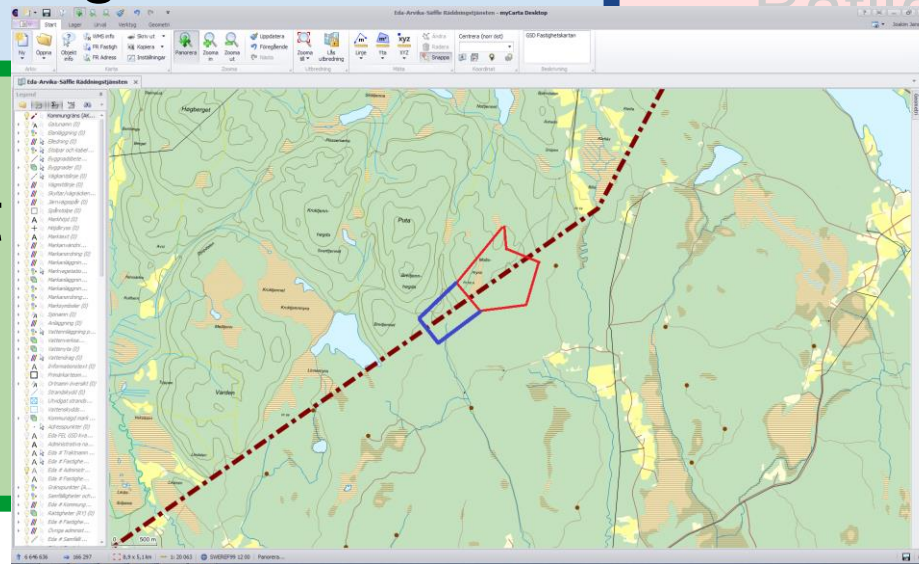

Gemensam karta räddningstjänsten

Utveckling

- Inmätning
- Flera GPS-källor i samma karta
- Insatsplaner / larmkort
- befolkningsdata

Gemensam karta räddningstjänsten



Gemensam karta räddningstjänsten



Joakim Jansson ☒ GIS-ingenjör, Eda kommun ☒ Joakim.jansson@eda.se